フリースペース てぃ～んず とは？

自由に過ごせる場所です！

おしゃべり、勉強、読書、スポーツ、カードゲーム、ボードゲーム、調理…
ひとりでのんびり過ごしたり、友達や青年スタッフとおしゃべりしたり、遊んだり、自由に過ごしてね。

利用方法

参加費は無料です。

事前の予約・申し込みは必要ありません。
開いている間、好きな時間に遊びに来てください。
出入りは自由です。ひとりでも、お友達とでも。初めて参加した時には、近くにいるスタッフに声をかけてね。

開いている時間

毎週日曜日　13:00～18:00
第２/第４水曜日　16:30～19:30
※年末年始を省く

会場はのぼりが目印！ ▷▷▷▷▷

福岡市では、中高生が気軽に立ち寄ることができる場の提供と、地域での居場所づくりを支援する「若者のぷらっとホームサポート事業」を実施しています。

会場

南市民センター …… 福岡市南区塩原 2-8-2
玉川公民館 …… 福岡市南区向野 1-3-23
学び舎しおらぼ …… 福岡市南区向野 1-3-14

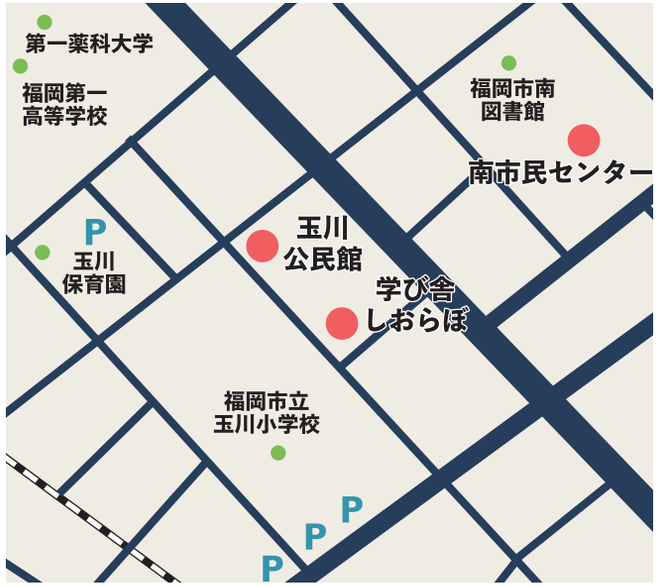

各日の会場とてぃ～んずの様子は
Twitter でお知らせします！
てぃ～んず公式 Twitter はコチラ⇒
（@freespace_teens）

お問い合わせ

運営
特定非営利活動法人
子ども NPO センター福岡
TEL：050-1743-5971
E-mail：info@npoccf.jp

担当
こども未来局こども政策部こども健全育成課
TEL：092-711-4188
TEL：092-733-5534
E-mail：kenzenikusei.CB@city.fukuoka.lg.jp

中高生の集まる居場所

フリースペース てぃ～んず

あなたのやりたいことはなんだろう？
一緒にやってみようよ！

※この事業は福岡市から委託を受けて実施しています。

フリースペース

てぃ〜んず

あなたの好きなことをして
過ごせる場所だよ！

スポーツ

卓球やバトミントンなど

カフェ

ホットケーキ、ゼリー、焼きそばなど…
みんなでメニューを決めて作るよ！

ゲーム

カードゲーム / ジェンガ / トランプ / 百人一首
その他、アナログゲームなどがたくさん！

ものづくり

ビーズやペーパークラフト、プラ板やダンボール工作…
みんなでゲームをつくることもあるよ！

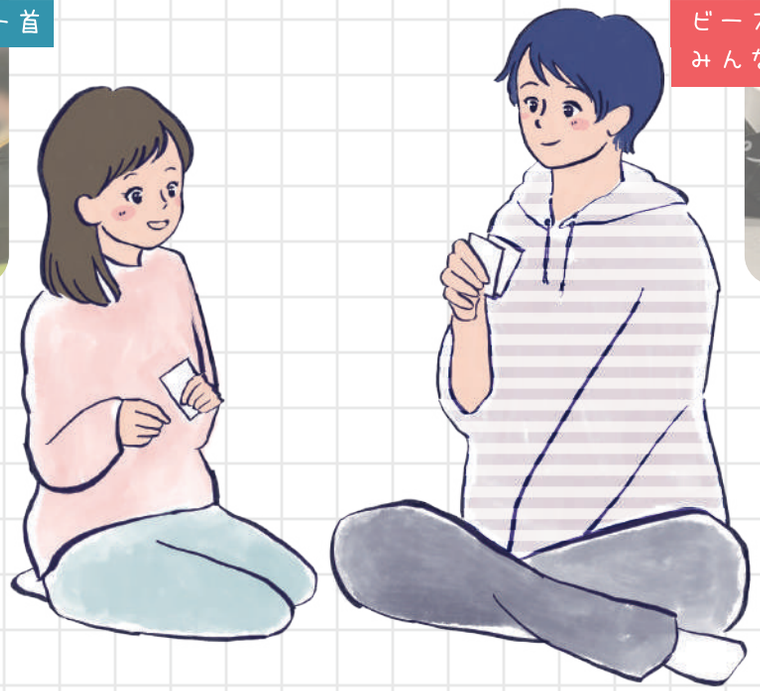

勉強スペース

静かに勉強ができるよ！

読書＆マンガ

いろいろな本やマンガがあるよ！

年間イベント例

春 卒業おめでとう会

夏 夏祭り

秋 ハロウィン

冬 クリスマス